



## **RELATÓRIO CIRCUNSTANCIAL DE ATIVIDADES – ANO 2022**

Na qualidade de representante legal da Instituição abaixo qualificada, venho respeitosamente encaminhar o **relatório circunstanciado de atividades**, em atenção a Lei nº 91/35, regulamentada pelo Decreto nº 50.517/61, objetivando:

**São Paulo, 07 de Fevereiro de 2023**

\_\_\_\_\_  
Assinatura Representante Legal



#### A. IDENTIFICAÇÃO

<b>Nome/Razão Social:</b> INSTITUTO ANDRE FRANCO VIVE
<b>CNPJ:</b> 07.122.453/0001-30
<b>Endereço:</b> Rua Jorge Raimundo Mendes de Almeida, 125 – Jardim do Lago
<b>Cidade/UF:</b> São Paulo/SP
<b>Telefone:</b> (11) 3045 5339
<b>Nome/Razão Social:</b> INSTITUTO ANDRE FRANCO VIVE (NÚCLEO I)
<b>Endereço:</b> Rua Jorge Raimundo Mendes de Almeida, 137 – Jardim do Lago
<b>Cidade/UF:</b> São Paulo/SP
<b>Telefone:</b> (11) 3045 5339
<b>CNPJ:</b> 07.122453/0002-10 e 07.122.453/0003-00
<b>Nome/Razão Social:</b> INSTITUTO ANDRE FRANCO VIVE (NÚCLEO II)
<b>Endereço:</b> Rua Cambaí, 22/28 – Jardim do Lago
<b>Cidade/UF:</b> São Paulo/SP
<b>Telefone:</b> (11) 3045 5339
<b>CNPJ:</b> 07.122.453/0005-63 e 07.122.453/0004-82



## B. TIPO DE ESTABELECIMENTO

A sede da entidade é:

( ) Alugada ( **X** ) Própria ( ) Cedida ( ) Comodato ( ) outros

## DOCUMENTOS LEGAL DE REGISTRO

<b>Número Registro e Microfilmado:</b> 80.230 em 03 de Dezembro de 2004
Cartório: 2º Oficial de Registro de Títulos e Documentos e Civil de Pessoa Jurídica da Capital BEL. GENTIL DOMINGUES DOS SANTOS - OFICIAL
Rua Senador Paulo Egídio, 72 – Conj. 110
<b>Município/UF:</b> São Paulo/SP
<b>Data do Registro:</b> 03/12/2004

## C. COMPOSIÇÃO DA ATUAL DIRETORIA ESTATUTÁRIA

<b>Presidente ou Representante legal da entidade:</b> Mario Sergio Moreira Franco		
<b>Cargo:</b> Presidente		<b>Profissão:</b> Empresário
<b>CPF:</b> 045.762.378-02	<b>RG:</b> 23.171.670	<b>Orgão Expedidor:</b> SSP/SP
É funcionário Público: Sim ( ) Não ( <b>X</b> )		
Exerce na entidade alguma outra função pela qual receber remuneração? Sim ( ) Não ( <b>X</b> )		
<b>Relacione os demais diretores da entidade:</b>		
<b>Nome do Diretor:</b> Ana Cláudia Ferraz Franco		
<b>Cargo:</b> Vice-Presidente		<b>Profissão:</b> Empresária
<b>CPF:</b> 734.320.087-91	<b>RG:</b> 60.015.985-1 – SSP/SP	
É funcionário Público: Sim ( ) Não ( <b>X</b> )		



Exerce na entidade alguma outra função pela qual receber remuneração? Sim ( ) Não (X)
<b>Nome do Diretor:</b> Francisco Creso Junqueira Franco Junior

<b>Cargo:</b> Diretor Administrativo	<b>Profissão:</b> Empresário	
<b>CPF:</b> 469.000.477-3434	<b>RG:</b> 04.161.044-5	<b>Orgão Expedidor:</b> Detran/RJ
É funcionário Público: Sim ( ) Não (X)		
Exerce na entidade alguma outra função pela qual receber remuneração? Sim ( ) Não (x) Se sim, qual a função exercida? Médico ( ) Professor ( ) Outros ( ) Qual: _____		
<b>Nome do Diretor:</b> Ana Lúcia Moreira Franco		
<b>Cargo:</b> Diretora Financeira	<b>Profissão:</b> Empresária	
<b>CPF:</b> 790.664.457-34	<b>RG:</b> 043.047.46-3	<b>Orgão Expedidor:</b> IFP/RJ
É funcionário Público: Sim ( ) Não (X)		
Exerce na entidade alguma outra função pela qual receber remuneração? Sim ( ) Não (X)		
<b>Mandato da atual diretoria:</b>		
<b>Início:</b> 15/7/2021	<b>Término:</b> 14/07/2025	

#### D. ALTERAÇÕES ESTATUTÁRIAS NO EXERCÍCIO ANTERIOR

Informe os dados relativos a eventuais alterações estatutárias da Entidade ocorridas no último exercício:
---

<b>Cartório:</b> 2º Ofício de Registro de Títulos e Documentos e Civil de Pessoas Jurídica da Capital	<b>Data do Registro:</b> 22/02/2012
<b>Município/UF:</b> São Paulo/SP	
<b>Finalidade da alteração:</b> Nova Instalação da Unidade II e ampliação multidisciplinar	



<b>Cartório:</b> 2º Ofício de Registro de Títulos e Documentos e	<b>Data do Registro:</b> 03/05/2012
--	-------------------------------------

Civil de Pessoas Jurídica da Capital	
<b>Município/UF:</b> São Paulo/SP	
<b>Finalidade da Alteração:</b>	
<b>Cartório</b>	
<b>Município/UF:</b>	<b>Data do Registro:</b>

#### E. RECURSOS HUMANOS

Colaboradores	10
Estagiários	1
Voluntários permanentes	7
Voluntários eventuais	2
Nº de trabalhadores autônomos	6
Diretores remunerados	0

#### F. RESPONSABILÉVEL PARA CONTATO COM A ENTIDADE OU UNIDADE

<b>Nome:</b> ROSILENE DE SOUZA LIMA	
<b>Cargo:</b> Gerente Administrativa / Financeira	
<b>Telefone:</b> (11) 3045 5339	<b>E-mail:</b> instituto@andrefrancovive.org.br



## APRESENTAÇÃO

### 1 - FINALIDADES ESTATUTÁRIAS

#### QUEM SOMOS

O INSTITUTO ANDRÉ FRANCO VIVE foi fundado em 25 de novembro de 2004. É uma associação civil, sem finalidade lucrativa, de natureza privada e caráter filantrópico.

O Instituto tem por objetivo oferecer e promover a formação, educação, profissionalização e cultura a beneficiários em situação de vulnerabilidade. Tem por objetivo também difundir o patrimônio cultural, étnico social, ambiental e bibliotecas. No desenvolvimento de suas atividades, o Instituto não faz qualquer distinção quanto à raça, cor, sexo, condição social, credo político ou religioso.

Os projetos são **100% gratuitos**.

O atendimento é gratuito para todas as crianças, adolescentes e jovens, incluindo adultos em quatro frentes de atuação:

#### 1. PROGRAMA PRIMEIRA INFÂNCIA

##### Práticas pedagógicas:

Música, Artes, Letramento, Educação Ambiental, Culinária, Corpo e Movimento, Dança Circular, Canto Coral, Biblioteca e Contação de Histórias, Alimentação Equilibrada e Trabalho com Famílias.

##### Números do programa:

Faixa etária: 4 a 6 anos

57% meninas - 47% meninos

75 crianças atendidas ao ano

55 beneficiários em atendimento odontológico

2 encaminhamento para Rede de proteção a políticas públicas ( UBS, CRAS e etc)

900 cestas básicas entregues

100 refeições diárias ( marmitas) entregues.



Carga horária e alimentação:

Contraturno Escolar : Manhã 8:00 às 12:00- Tarde 13:00 às 17:00 Segunda a sexta feira

Alimentação : Café da Manhã , Almoço e Lanche da tarde

**2. PROGRAMA CRIANÇAS E ADOLESCENTES**

Práticas pedagógicas:

Música, Artes, Leitura e Escrita, Educação Ambiental, Culinária, Informática, Dança, Biblioteca, Canto Coral , Skate , Judô, Jogos Colaborativos e Alimentação Equilibrada .

Números do programa:

Faixa etária: 6 a 15 anos

57% meninas - 47% meninos

292 beneficiários atendidos ao ano

96 beneficiários em atendimento odontológico

4 encaminhamentos para Rede de proteção a políticas públicas ( UBS, CRAS e etc) e atendimento na própria Instituição em parceria com Rede Nossas Crianças Fundação Abrinq

3.000 cestas básicas entregues

300 refeições diárias ( marmitas) entregues.

Carga horária e alimentação:

Contraturno Escolar : Manhã 8:00 às 12:00- Tarde 13:00 às 17:00 segunda a sexta feira.

Alimentação : Café da Manhã , Almoço e Lanche da tarde.

**3. PROGRAMA QUALIFICAÇÃO PROFISSIONAL E INSERÇÃO NO MERCADO DE TRABALHO.**

**CURSOS:**

3.1 – CURSO BÁSICO EM TÉCNICAS GASTRONÔMICAS

Práticas pedagógicas: Nutrição, Higiêne e Segurança, Conhecimento de Mundo Sustentabilidade e Estágio

Números do programa:

Faixa etária: a partir de 16 anos

98% feminino - 2% masculino



120 beneficiários atendidos ao ano

80% dos atendidos inseridos no Mercado de Trabalho

60 refeições semanais oferecidas aos participantes e vale transporte

Carga horária e alimentação:

7 horas semanais presenciais duas vezes por semana - Tarde 13:30 às 17:00

2 horas semanais remota : pesquisa

16 horas estágio

Alimentação : Almoço

3.2 – PREPARAÇÃO PARA O MUNDO TRABALHO –Parceria Senac

Práticas pedagógicas: Dinâmicas Comprtamentais, Matemática,Português e Conhecimento de Mundo

Números do programa:

Faixa etária: de 14 a 24 anos

48% feminino - 42% masculino

80 beneficiários atendidos ao ano

Carga horária e alimentação:

Tarde 14:00 às 18:30 Segunda a sexta feira

Alimentação : Café da Manhã , Almoço e Lanche da tarde

3.3 – CURSO DE COSTURA E CROCHÊ COOPERATIVADO

Práticas pedagógicas: Técnicas básicas de costra e crochê, comercialização dos produtos em sistema cooperativado e alimentação

Números do programa:

Faixa etária: a partir de 15 anos

100% feminino

30 beneficiários atendidos ao ano





### 3.4 – CURSO BÁSICO EM TÉCNICAS GASTRONOMICAS PARA MULHERES VÍTIMAS DE VIOLÊNCIA DOMÉSTICA

Práticas pedagógicas: Técnicas básicas de gastronomia visando inclusão social, geração de renda e resgate da auto estima.

Parcerias: Instituto Capim Santo e Osc Bem Querer Mulher : Atendimento Integral e Humanizado para mulheres que sofrem violência.

Números do programa:

Faixa etária: a partir de 16 anos

100% feminino

40 beneficiários atendidos ao ano

## **2 – PRINCIPAIS OBJETIVOS DO INSTITUTO ANDRÉ FRANCO VIVE**

O principal objetivo do Instituto Andre Franco Vive é, através de a educação desenvolver valores e atitudes instrumentalizando beneficiários em situação de vulnerabilidade e violência a alcançar o pleno exercício de sua autonomia e cidadania.

São oferecidas oficinas que trabalham os conteúdos educativos de maneira multidisciplinar e lúdica valorizando o conhecimento prévio, identidade e cultura dos atendidos.

### **2.1 - OBJETIVOS ESPECÍFICOS - METAS AOS ATENDIDOS E FAMÍLIAS:**

- Educação e Inserção social
- Autonomia , Protagonismo e liderança
- Conscientização Ambiental e de Deveres e Direitos
- Profissionalização, Identidade e PertencimentO

### **2.2 - OBJETIVOS ESPECÍFICOS - METAS AOS ATENDIDOS E FAMÍLIAS:**

- Educação e Inserção social
- Autonomia , Protagonismo e liderança



- Conscientização Ambiental e de Deveres e Direitos
- Profissionalização, Identidade e Pertencimento

## MISSÃO, VISÃO E VALORES



**MISSÃO** : Desenvolver ações que contribuam na formação educacional, cultural e social de crianças, adolescentes e jovens em situação de vulnerabilidade para que possam atuar com autonomia na transformação de suas realidades.

**VISÃO**: Ser uma organização referência na mobilização e no apoio a educadores, gestores, comunidade e outras organizações para o desenvolvimento do país e da justiça social por meio da educação e da cultura.

**VALORES**: Responsabilidade Social, Ética, Transparência, Qualidade e Responsabilidade Ambiental

INFRAESTRUTURA

- Unidade I com 390,48 m<sup>2</sup> de área construída- imóvel próprio
- Unidade II com 248,21 m<sup>2</sup> de área construída- imóvel próprio



**UNIDADE I**



**UNIDADE II**



## 5 - ESTRUTURA DAS UNIDADES

<i>Item</i>	<b>Unidade I Quantidade</b>	<b>Unidade II Quantidade</b>
Almoxarifado ou similar	09	04
Banheiros	06	03
Banheiro PNE	01	01
Biblioteca	01	01
Brinquedoteca		01
Cozinha Escola		01
Cozinha Industrial	01	01
Refeitório	01	
Espaço para guarda de pertences	01	01
Jardim/parque	01	01
Horta Vertical	01	01
Quadras esportivas	01	01
Refeitório	01	
Salas de atendimento em grupo/atividades comunitárias	10	10
Salas de atendimento individual	01	
Salas de vídeo	01	
Salas exclusivas para administração, coordenação, equipe técnica	01	
Sala de Informática	01	

6 - ORGANOGRAMA 2022

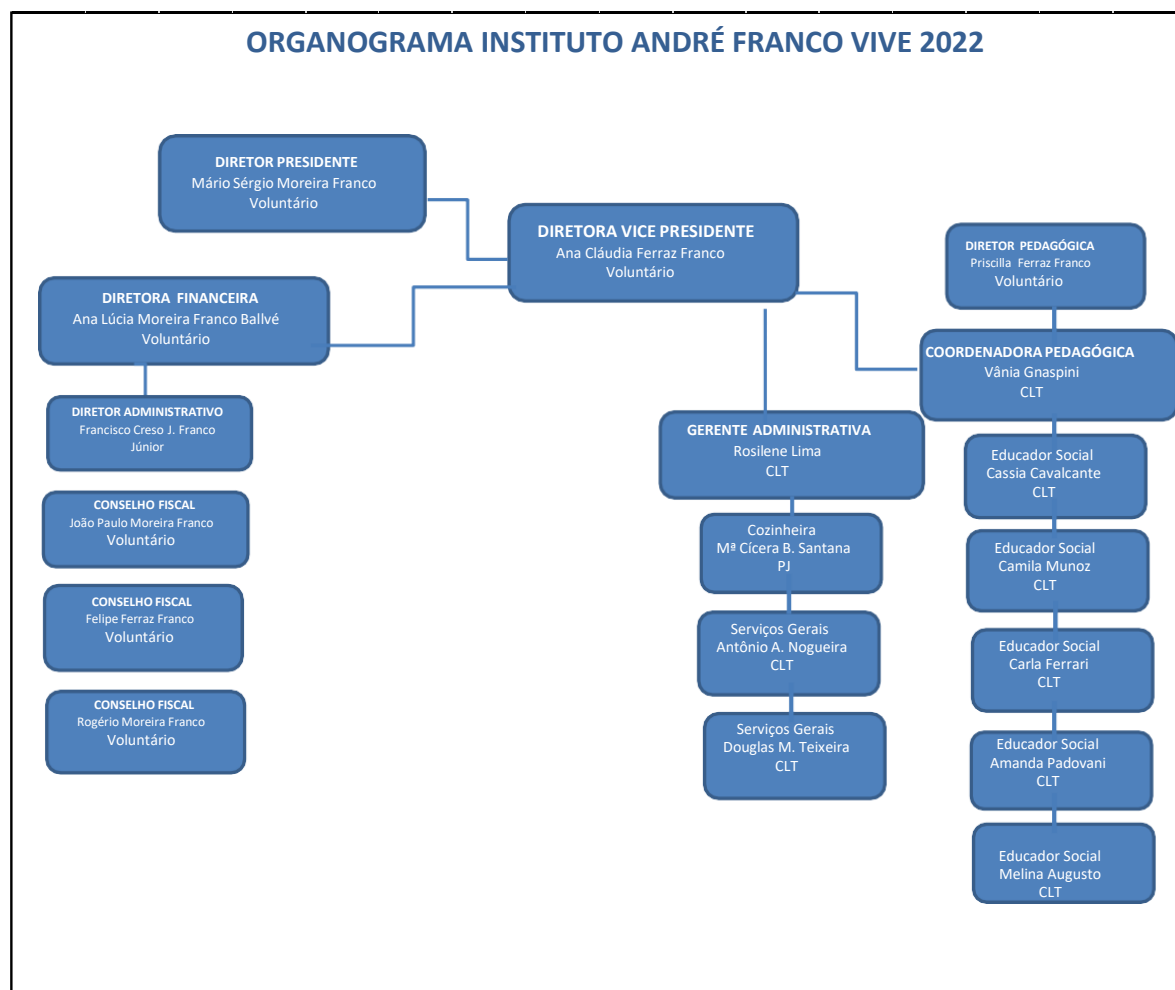

## 7 - ORIGEM DOS RECURSOS

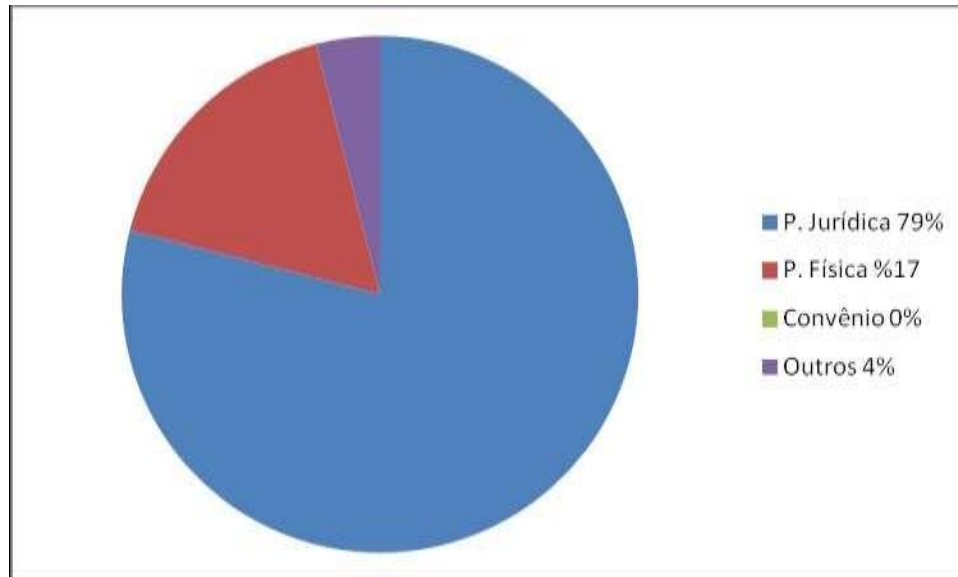

Doações Pessoas Jurídicas - Parcerias com Empresas e Entidades Privadas

Doações Pessoas Físicas - Doações dos contribuintes Doações Públicas

Convênios com Órgãos Municipais

Eventos e Sistema de Nota Fiscal Paulista

## 8 - COMUNIDADE ATENDIDA

O bairro Jardim D´Abril localiza-se na zona oeste da cidade de São Paulo, no distrito de Rio Pequeno. Esta região abriga uma grande favela subdividida, segundo os seus moradores em 04 sub-regiões. A saber:

- Jardim D´Abril 1, Jardim D´Abril 2, Jardim do Lago e Cingapura.



O número de habitantes estimado da região é da ordem de *218.623 moradores sendo grande parte composto por menores de idade entre zero e 17 anos.*

Os beneficiários atendidos encontram-se em situação de vulnerabilidade social, estratificadas em relação ao IPV como a seguir:

- 20% IPVS 3 , ou seja, vulnerabilidade baixa;
- 79% IPVS 4, ou seja, vulnerabilidade média;
- 1% IPVS 6, ou seja, vulnerabilidade muito alta.

Fonte: Mapa Subprefeitura do Butantã

No Jardim D´Abril há a Escola Municipal Conde Luiz E. Matarazzo e a Escola Estadual Rosa Bonfiglioli. O bairro conta com uma rede de apoio social da qual fazem parte: Associação Cultural, Associação de moradores, UBS, Supervisores de ação social do bairro, CECCO Previdência, Subprefeitura do Butantã, e o Instituto André Franco Vive.

## RELATÓRIO DE ATIVIDADES ANO 2022



### 9 - DETALHAMENTOS DAS ATIVIDADES DE CAPACITAÇÃO DOS TRABALHADORES

- Primeira Infância- Fundação Abrinq
- Comunicação Não Violenta – Instituto Vertus
- Jogos de Emoções e Solução de Conflitos- Fundação Abrinq
- Práticas Positivas e Saúde Mental – Fundação Amor Horizontal

### 10– PASSEIOS – SAÍDAS PEDAGÓGICAS

- Circo Patati Patata – Oferecimento ONG Banco de Alimentos
- Ballet Stagium – CEU Butantã
- Teatro Turma da Mônica
- Teatro Vivo Open Air EVITA





## 11 - AÇÕES EM PROL DA COMUNIDADE 2022

<b>Janeiro</b>	<ul style="list-style-type: none"><li>• Entrega de cestas básicas para Comunidade .</li><li>• Entrega diária de marmitas em parceria com o Instituto Capim Santo</li></ul>
<b>Fevereiro</b>	<ul style="list-style-type: none"><li>• Entrega de cestas básicas para Comunidade em parceria com a Sociedade Civil.</li><li>• Entrega diária de marmitas em parceria com o Instituto Capim Santo</li></ul>
<b>Março</b>	<ul style="list-style-type: none"><li>• Entrega de cesta básicas para Comunidade em parceria com Mesa Brasil Sesc Osasco.</li><li>• Entrega diária de marmitas em parceria com o Instituto Capim Santo</li><li>• Reunião da Pais</li></ul>
<b>Abril</b>	<ul style="list-style-type: none"><li>• Entrega de cesta básicas para Comunidade em parceria com Mesa Brasil Sesc Osasco.</li><li>• Entrega diária de marmitas em parceria com o Instituto Capim Santo</li><li>• Apresentação Coral</li><li>• Bazar Comunitário</li></ul>
<b>Maio</b>	<ul style="list-style-type: none"><li>• Entrega de cesta básicas para Comunidade .</li><li>• Entrega de marmitas em parceria com o Instituto Capim Santo</li></ul>
<b>Julho</b>	<ul style="list-style-type: none"><li>• Entrega de cesta básicas para Comunidade em parceria com Mães Solidárias.</li><li>• Entrega de marmitas em parceria com o Instituto Capim Santo</li></ul>
<b>Agosto</b>	<ul style="list-style-type: none"><li>• Entrega de cesta básicas para Comunidade .</li><li>• Entrega de marmitas em parceria com o Instituto Capim Santo</li><li>• Evento Meio Ambiente parceria MUSA Plantas medicinais e Pancs</li><li>• Bazar Comunitário</li></ul>

<b>Setembro</b>	<ul style="list-style-type: none"> <li>• Entrega de cesta básicas para Comunidade</li> <li>• Entrega diária de marmitas em parceria com o Instituto Capim Santo</li> <li>• Palestra sobre vacinação e Saúde em parceria com a UBS Jardim Dabril</li> <li>• Atendimento em grupo oferecido pela psicóloga social da Instituição</li> <li>• Atendimento individualizado oferecido pela psicóloga social da Instituição</li> <li>• Palestra Saúde Vocal oferecida para EMEF Luis Eduardo Conde Matarazzo</li> </ul>
<b>Outubro</b>	<ul style="list-style-type: none"> <li>• Entrega de cesta básicas para Comunidade</li> <li>• Entrega diária de marmitas em parceria com o Instituto Capim Santo</li> <li>• Feira Orgânica ( colheita da horta do IAFV)</li> <li>• Atendimento em grupo oferecido pela psicóloga social da Instituição</li> <li>• Atendimento individualizado oferecido pela psicóloga social da Instituição</li> </ul>
<b>Novembro</b>	<ul style="list-style-type: none"> <li>• Entrega de cesta básicas para Comunidade</li> <li>• Entrega diária de marmitas em parceria com o Instituto Capim Santo</li> <li>• Ação de MeioAmbiente – plantio de mudas em parceria com a UBS Jardim D Abril</li> <li>• Atendimento em grupo oferecido pela psicóloga social da Instituição</li> <li>• Atendimento individualizado oferecido pela psicóloga social da Instituição</li> </ul>
<b>Dezembro</b>	<ul style="list-style-type: none"> <li>• Entrega de Cestas Básicas de Natal- Mães Solidárias e Fundação Amor Horizontal</li> <li>• Entrega de Presentes de Natal</li> <li>• Bazar</li> <li>• Apresentação Coral</li> </ul>

**12 - CRITÉRIOS ADOTADOS PARA INSERÇÃO DOS USUÁRIOS NO SERVIÇO, PROGRAMA, PROJETO OU BENEFÍCIO SOCIOASSISTENCIAL:**

- Matrícula e assiduidade na escola regular: para frequentar o instituto o candidato deve estar matriculado e frequentando a escola regular, salvo em casos extraordinários.
- Empregabilidade familiar: é analisada a situação econômica da família: número de moradores, número de pessoas empregadas e estabilidade empregatícia.
- Renda mensal familiar: é analisada a situação econômica geral de cada família num todo (emprego, rendas extras e etc.).



- Benefícios: bolsa família, pensões e etc.
- Número de habitantes por moradia/ números de cômodos: é analisada a situação de condições básicas de higiene, saúde e saneamento das residências e famílias.
- Demanda de órgãos institucionais: Conselho Tutelar, UBS, Vara de Família, Abrigo, Escola e outros: o Instituto dispõe de vagas para pedido de quaisquer órgãos que avaliem a necessidade de nosso atendimento.
- Avaliação individual de vulnerabilidade: alunos que ficam sozinhos e responsáveis por outros (irmãos e ou), alunos em Regime de Liberdade Assistida, suposto envolvimento com ações inadequadas existentes na comunidade, faltas excessivas na escola, violência doméstica e outros.
- Demandas provindas através de indicação do Líder Comunitário e outras lideranças da Comunidade

#### TEMAS DE AVALIAÇÃO E MONITORAMENTO E CUMPRIMENTO DE METAS

<b>Sistema de Monitoramento e Avaliação</b>			
<b>Resultado(s)</b>	<b>Indicadores qualitativos</b>	<b>Indicadores quantitativos</b>	<b>Meios de Verificação</b>
Assiduidade e não evasão	Frequência	Frequência	Diário de classe
Aprendizagem	Avaliação não formal durante o percurso do projeto	Acesso a pesquisa e materiais de apoio	Verificação mensal de acessos - informática
Comunidade e Famílias	Participação.	Participação da pais e Comunidade	Lista de presença/ Agendamento para atendimento/ Entrega de cestas básicas/ Lista de atendimento familiar

Compartilhar conhecimento – Impacto Beneficiários indiretos	Protagonismo e atitude	Protagonismo e Interesse	Avaliação professor / coordenador / aluno/ escola regular
Colaborar na manutenção da alimentação e saúde das famílias	Participação da comunidade nas ações oferecidas	Quantidade de cestas básicas retiradas e famílias atendidas	Lista de atendimento familiar

### 13 - IMPACTO SOCIAL ALCANÇADO

- Participação de beneficiários diretos e indiretos e Comunidade nas Ações promovidas: 100%
- Participação de Órgãos Públicos nas ações promovidas: UBS 100%
- Participação da Sociedade Civil e ONGs parceiras nas ações promovidas: 100%
- Índice de desistência 8%

### 14- AÇÕES DE VOLUNTÁRIOS E DOAÇÕES

- Captação e doação de recursos
- Divulgação e participação das Ações
- Atividades ou Oficinas presenciais e remotas

### 15 - PROJETO SAÚDE

- Atendimento odontológico
- Campanha de Vacinação – parceria UBS
- Palestra Gravidez na Adolescência e DST - parceria UBS
- Atendimento em grupo ou individual oferecido por psicólogo social da Entidade.



## 16 – REDES DE ARTICULAÇÃO

- Rede ONGs e Afins Roda de Cultura
- Rede Butantã
- Micro Rede Raposo Tavares
- Rede NAAPA Nucleo de Apoio e Acompanhamento para a Aprendizagem
- Rede Forum de Cultura Butantã
- Rede Nossas Craiças Fundação Abrinq
- Rede Fundação Amor Horizontal

## 17 - ÁREA GEOGRÁFICA DE ABRANGÊNCIA

(  ) **Bairro** (Se o conjunto de pessoas que usufrui das atividades, serviços e projetos desenvolvidos está todo localizado em âmbito local - Bairro). Especifique o Bairro atendido pela entidade e o Município e o Estado onde se localiza o bairro:

**Bairro:** Jardim do Lago, Jardim D’Abril

**Município:** São Paulo/ Osasco

**Estado:** São Paulo

**Informe qual a zona de operação de abrangência das atividades, serviços e projetos desenvolvidos:**

(  ) Rural            (  ) Urbana            (  ) Ambas (rural e urbana)



**Projeto 1 – Histórias, Gibis e Fanzines- suspensão em 2021 e retomado em 2022**

Nome do órgão ou entidade parceira		
Conselho Municipal dos Direitos da Criança e do Adolescente (CMDCA)		
Classificação do órgão na estrutura administrativa	Municipal	Origem dos recursos repassados
<input type="checkbox"/> Poder Executivo <input type="checkbox"/> Poder Legislativo <input type="checkbox"/> Poder Judiciário <input type="checkbox"/> Ministério Público <input type="checkbox"/> Autarquias ou Fundações públicas <input type="checkbox"/> Empresas públicas <input type="checkbox"/> Sociedade de Economia Mista	<input type="checkbox"/> Federal <input type="checkbox"/> Estadual <input type="checkbox"/> Municipal	<input type="checkbox"/> Federal <input type="checkbox"/> Estadual <input checked="" type="checkbox"/> Municipal

Natureza do instrumento de parceria	
<input type="checkbox"/> Contrato Administrativo (precedido de procedimento licitatório ou de dispensa de licitação) <input checked="" type="checkbox"/> Convênio <input type="checkbox"/> Termo de Parceria <input type="checkbox"/> Contrato de Gestão <input type="checkbox"/> Outro (especificar): _____	
Data de publicação na imprensa oficial	
<b>03/12/2016</b>	
Total de recursos financeiros previstos	Recursos financeiros já repassados
<b>R\$ 89.964,00</b>	<b>R\$ 89.964,00</b>
Atividades executadas mediante utilização de recursos públicos (relacionada com a parceria descrita).	
<b>Nº de beneficiários</b>	<b>240</b>
Previsão de início das atividades: Novembro 2019	Previsão de término das atividades Novembro de 2020



Nome do órgão ou entidade parceira		
Conselho Municipal dos Direitos da Criança e do Adolescente (CMDCA)		
Classificação do órgão na estrutura administrativa	Municipal	Origem dos recursos repassados
<input type="checkbox"/> Poder Executivo <input type="checkbox"/> Poder Legislativo <input type="checkbox"/> Poder Judiciário <input type="checkbox"/> Ministério Público <input type="checkbox"/> Autarquias ou Fundações públicas <input type="checkbox"/> Empresas públicas <input type="checkbox"/> Sociedade de Economia Mista	<input type="checkbox"/> Federal <input type="checkbox"/> Estadual <input type="checkbox"/> Municipal	<input type="checkbox"/> Federal <input type="checkbox"/> Estadual <input checked="" type="checkbox"/> Municipal

**Projeto 2 – Inclusão Social pela Dança- suspenso em 2021 e retomado em 2022**

**Informações sobre o órgão ou entidade parceira**

Nome do órgão ou entidade parceira		
Conselho Municipal dos Direitos da Criança e do Adolescente (CMDCA)		
Classificação do órgão na estrutura administrativa	Municipal	Origem dos recursos repassados
<input type="checkbox"/> Poder Executivo <input type="checkbox"/> Poder Legislativo <input type="checkbox"/> Poder Judiciário <input type="checkbox"/> Ministério Público <input type="checkbox"/> Autarquias ou Fundações públicas <input type="checkbox"/> Empresas públicas <input type="checkbox"/> Sociedade de Economia Mista	<input type="checkbox"/> Federal <input type="checkbox"/> Estadual <input type="checkbox"/> Municipal	<input type="checkbox"/> Federal <input type="checkbox"/> Estadual <input checked="" type="checkbox"/> Municipal



Natureza do instrumento de parceria		
<input type="checkbox"/> Contrato Administrativo (precedido de procedimento licitatório ou de dispensa de licitação) <input checked="" type="checkbox"/> Convênio <input type="checkbox"/> Termo de Parceria <input type="checkbox"/> Contrato de Gestão <input type="checkbox"/> Outro (especificar): _____		
Data de publicação na imprensa oficial		
<b>03/12/2016</b>		
Total de recursos financeiros previstos	Recursos financeiros já repassados	
<b>R\$ 111.960,00</b>	<b>R\$ 111.960,00</b>	
Atividades executadas mediante utilização de recursos públicos (relacionada com a parceria descrita).		
<b>Nº de beneficiários</b>	<b>240</b>	
Previsão de início das atividades: Novembro 2019	Previsão de término das atividades Novembro de 2020	
Nome do órgão ou entidade parceira		
Conselho Municipal dos Direitos da Criança e do Adolescente ( <b>CMDCA</b> )		
Classificação do órgão na estrutura administrativa	Municipal	Origem dos recursos repassados
<input type="checkbox"/> Poder Executivo <input type="checkbox"/> Poder Legislativo <input type="checkbox"/> Poder Judiciário <input type="checkbox"/> Ministério Público <input type="checkbox"/> Autarquias ou Fundações públicas <input type="checkbox"/> Empresas públicas <input type="checkbox"/> Sociedade de Economia Mista	<input type="checkbox"/> Federal <input type="checkbox"/> Estadual <input type="checkbox"/> Municipal	<input type="checkbox"/> Federal <input type="checkbox"/> Estadual <input checked="" type="checkbox"/> Municipal





**Projeto 3 – Música : Cultura e Cidadania início em 2022**

**Informações sobre o órgão ou entidade parceira**

Nome do órgão ou entidade parceira		
Conselho Municipal dos Direitos da Criança e do Adolescente (CMDCA)		
Classificação do órgão na estrutura administrativa	Municipal	Origem dos recursos repassados
( ) Poder Executivo ( ) Poder Legislativo ( ) Poder Judiciário ( ) Ministério Público ( ) Autarquias ou Fundações públicas ( ) Empresas públicas ( ) Sociedade de Economia Mista	( ) Federal ( ) Estadual ( ) Municipal	( ) Federal (X) Estadual ( ) Municipal

Natureza do instrumento de parceria	
( ) Contrato Administrativo (precedido de procedimento licitatório ou de dispensa de licitação) ( X ) Convênio ( ) Termo de Parceria ( ) Contrato de Gestão ( ) Outro (especificar): _____	
Data de publicação na imprensa oficial	
<b>28/03/2018</b>	
Total de recursos financeiros previstos	Recursos financeiros já repassados
<b>R\$ 114.373,75</b>	<b>R\$ 114.373,75</b>
Atividades executadas mediante utilização de recursos públicos (relacionada com a parceria descrita).	
Nº de beneficiários	<b>240</b>
Previsão de início das atividades: Março de 2022	Previsão de término das atividades Dezembro de 2022



Nome do órgão ou entidade parceira		
Conselho Municipal dos Direitos da Criança e do Adolescente (CMDCA)		
Classificação do órgão na estrutura administrativa	Municipal	Origem dos recursos repassados
<input type="checkbox"/> Poder Executivo <input type="checkbox"/> Poder Legislativo <input type="checkbox"/> Poder Judiciário <input type="checkbox"/> Ministério Público <input type="checkbox"/> Autarquias ou Fundações públicas <input type="checkbox"/> Empresas públicas <input type="checkbox"/> Sociedade de Economia Mista	<input type="checkbox"/> Federal <input type="checkbox"/> Estadual <input type="checkbox"/> Municipal	<input type="checkbox"/> Federal <input type="checkbox"/> Estadual <input checked="" type="checkbox"/> Municipal

**Projeto 4 – Quem Canta Seus Males Espanta : Canto e Coral início em 2022**

**Informações sobre o órgão ou entidade parceira**

Nome do órgão ou entidade parceira		
Conselho Municipal dos Direitos da Criança e do Adolescente (CMDCA)		
Classificação do órgão na estrutura administrativa	Municipal	Origem dos recursos repassados
<input type="checkbox"/> Poder Executivo <input type="checkbox"/> Poder Legislativo <input type="checkbox"/> Poder Judiciário <input type="checkbox"/> Ministério Público <input type="checkbox"/> Autarquias ou Fundações públicas <input type="checkbox"/> Empresas públicas <input type="checkbox"/> Sociedade de Economia Mista	<input type="checkbox"/> Federal <input type="checkbox"/> Estadual <input type="checkbox"/> Municipal	<input type="checkbox"/> Federal <input type="checkbox"/> Estadual <input type="checkbox"/> Municipal



Natureza do instrumento de parceria		
<input type="checkbox"/> Contrato Administrativo (precedido de procedimento licitatório ou de dispensa de licitação) <input checked="" type="checkbox"/> Convênio <input type="checkbox"/> Termo de Parceria <input type="checkbox"/> Contrato de Gestão <input type="checkbox"/> Outro (especificar): _____		
Data de publicação na imprensa oficial		
<b>28/01/2020</b>		
Total de recursos financeiros previstos	Recursos financeiros já repassados	
<b>R\$ 119.827,41</b>	<b>R\$ 119.827,41</b>	
Atividades executadas mediante utilização de recursos públicos (relacionada com a parceria descrita).		
<b>Nº de beneficiários</b>	<b>240</b>	
Previsão de início das atividades: Janeiro de 2020	Previsão de término das atividades Março de 2023	
Nome do órgão ou entidade parceira		
Conselho Municipal dos Direitos da Criança e do Adolescente ( <b>CMDCA</b> )		
Classificação do órgão na estrutura administrativa	Municipal	Origem dos recursos repassados
<input type="checkbox"/> Poder Executivo <input type="checkbox"/> Poder Legislativo <input type="checkbox"/> Poder Judiciário <input type="checkbox"/> Ministério Público <input type="checkbox"/> Autarquias ou Fundações públicas <input type="checkbox"/> Empresas públicas <input type="checkbox"/> Sociedade de Economia Mista	<input type="checkbox"/> Federal <input type="checkbox"/> Estadual <input type="checkbox"/> Municipal	<input type="checkbox"/> Federal <input type="checkbox"/> Estadual <input checked="" type="checkbox"/> Municipal



## 18 - QUESTIONÁRIO DE INSERÇÃO SOCIAL DA ENTIDADE

Levando em consideração a relação de representatividade da entidade com o público beneficiário de suas atividades, serviços e projetos, responda os seguintes itens:

Para estabelecer os tipos de atividades e serviços prestados pela entidade foram realizados estudos e pesquisas, para levantar demandas e necessidades do público alvo e caracterizar o perfil dos beneficiários?
Sim ( X ) Não ( )
A entidade criou espaços para que o público alvo participasse do planejamento, execução e avaliação das atividades e serviços oferecidos?
Sim ( X ) Não ( ) Se sim, descreva como se deu a participação dos beneficiários: reuniões e atividades de pesquisa .
A entidade permitiu a participação do público alvo na definição e controle dos custos/ orçamentos destinados para as atividades e serviços prestados?
Sim ( ) Não ( X )
A entidade fez parcerias ou articulou redes com instâncias/ instituições da comunidade em que atua, para ampliar o atendimento ao público alvo?
Sim ( X ) Não ( ) Parceria com empresa privada que custeou a manutenção e os custos da sala de informática utilizada como ferramenta para quase todas as atividades sócio educativas.
A entidade realizou ações para dar visibilidade/ denunciar os fenômenos relacionados ao público ao qual dirige suas atividades, contribuindo para mobilização e organização do público alvo (campanhas, conferências, capacitação de lideranças, promove a conscientização acerca dos direitos e leis, etc)?



Sim ( X )

Não ( )

Visitas em escolas públicas do entorno, reunião com pais e distribuição de panfletos

O contato e a experiência na realização de atividades com o público alvo foram aproveitados, pela entidade, para realização e divulgação de pesquisas?

Sim ( X )

Não ( )

Depoimentos individuais formato vídeo

A entidade promoveu a capacitação dos profissionais em relação à temática com a qual atuou?

Sim ( X )

Não ( )

Capacitação trimestral oferecida pela Abrinq - Saúde Mental e Primeira Infância, capacitação em Comunicação não Violenta

### Avaliação

A entidade estabeleceu mecanismos de avaliação dos serviços e atividades prestados?

Sim ( X )

Não ( )

Através de relatórios mensais e trimestrais

Se sim, quem participou das avaliações:

( X ) comunidade

( ) outras organizações

( X ) público alvo/ beneficiário

( ) parceiro

( X ) equipe executora

( ) outros: \_\_\_\_\_



Em relação a contribuição da entidade para a ampliação da democracia e fortalecimento da cidadania preencha os seguintes itens:

A entidade participou de espaços de controle social (conselhos, foruns, etc) ?
Sim ( X ) Não ( )
Rede ONGs e Afins Roda de Cultura - Rede Butantã- Micro Rede Raposo Tavares-Rede NAAPA Nucleo de Apoio e Acompanhamento para a Aprendizagem-Rede Forum de Cultura Butantã-Rede Nossas Craiças Fundação Abring-Rede Fundação Amor Horizontal
A entidade desenvolve alguma ação de valorização da diversidade (negros (as); gênero; opção sexual; portadores de necessidades especiais) entre beneficiários e/ ou colaboradores da entidade?
Sim ( X ) Não ( ) Todos os trabalhos desenvolvidos diariamente abordam os temas e ações pontuais através com parcerias privadas.

**Em relação aos beneficiários das atividades:**

As atividades e serviços realizados pela entidade atingem a população de baixa renda (renda mensal <i>per capita</i> de até meio salário mínimo)?
Sim ( X ) Não ( )
As atividades e serviços realizados pela entidade atingem beneficiários que se encontram em situação de vulnerabilidade social ou de risco social (famílias e indivíduos com perda ou fragilidade de vínculos de afetividade, pertencimento e sociabilidade; identidades estigmatizadas; exclusão pela pobreza e/ ou acesso às demais políticas públicas; vítimas de violência; etc)?
Sim ( X ) Não ( )



## 19 - CERTIFICADOS

- CMDCA Nº. 1498
- COMAS N.º 925
- SAMDS Nº 20580
- CENTS
- UPM
- UPE
- CEBAS/UPF –Nº 71000.060058/2017-15.52127/2018
- CRCE Nº 0566
- CEDHESP –Nº 2095

## 20 - DEMONSTRATIVO CONTÁBIL

FATURAMENTO ANUAL R\$ 1.388.117,05 EM 31/12/2022.

Acima de 5 milhões (especificar): \_\_\_\_\_

Acima de 2,5 milhões até 5 milhões

Acima de 1 milhão até 2,5 milhões

Acima de 500 mil até 1 milhão[

Acima de 250 mil até 500 mil

Em dezembro de 2020 o Instituto Andre Franco Vive estabeleceu a parceria da Emenda Parlamentar em seu orçamento anual. Devido a pandemia, esta verba estava prevista para ser utilizada no ano vigente de 2021 o que aconteceu parcialmente e de acordo com a retomada de atividades se estendendo até 2022.

## 21 PRÊMIOS

- Prêmio Nossas Crianças Fundação Abrinq 2022
- Prêmio Estratégia ODS 2022



## 22 OBJETIVOS DE DESENVOLVIMENTO SUSTETÁVEL – ALINHAMENTO



Erradicação  
Da pobreza



Saúde e  
Bem estar



Educação de  
Qualidade



Igualdade de  
Gênero



Trabalho  
Decente



Redução de  
Desigualdades